

Rettelser af registreringsdata i Danbro Citrix

Søg bygværk enten ved hjælp af første lommelygte i øverste værktøjslinie eller brug tasten F11. Når bygværk er fundet ved hjælp af piletaster i feltet Søg så tryk på tasten Forlad Bro fundet.

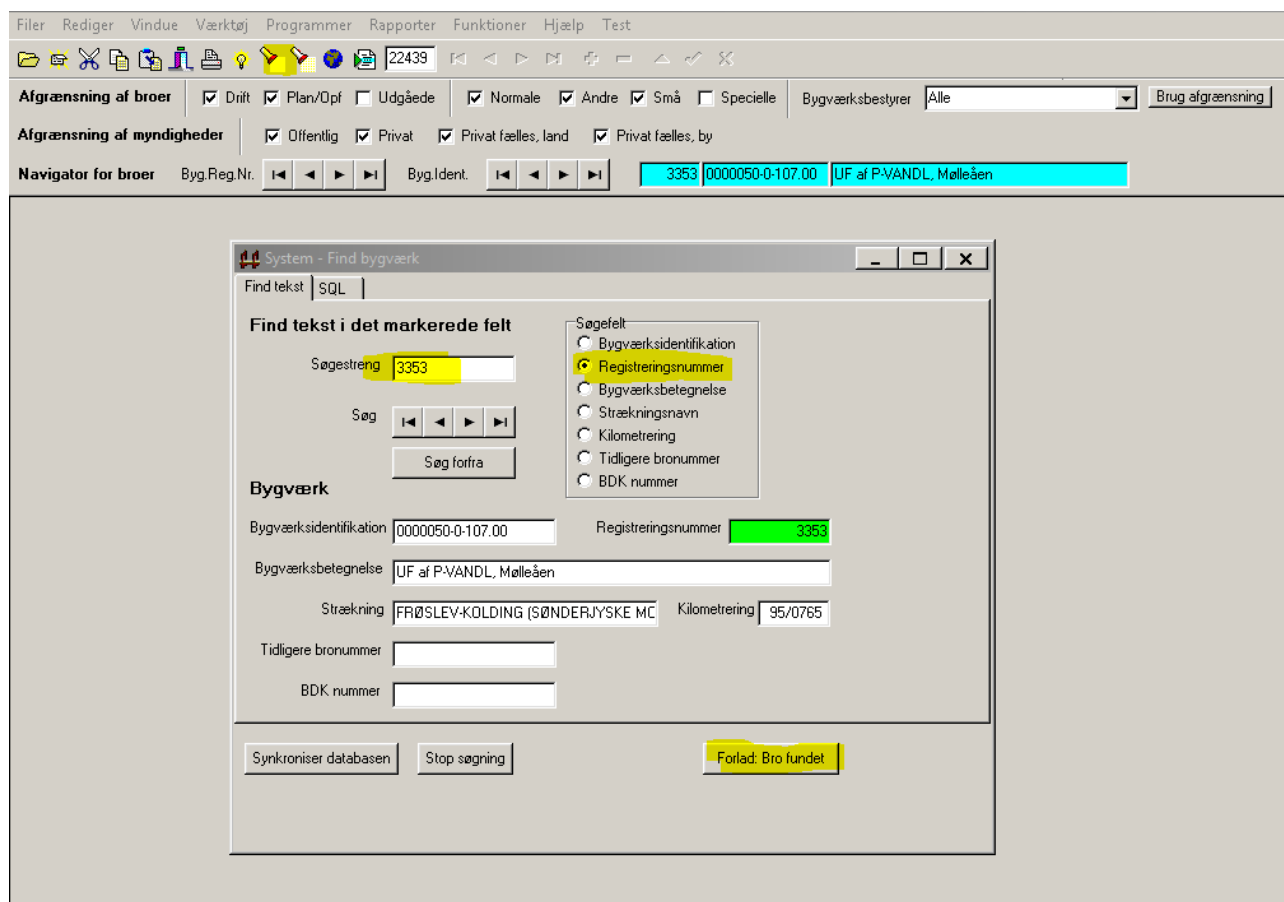

I System – Menu vælges Registrering, Bygværker og tasten Vælg program.

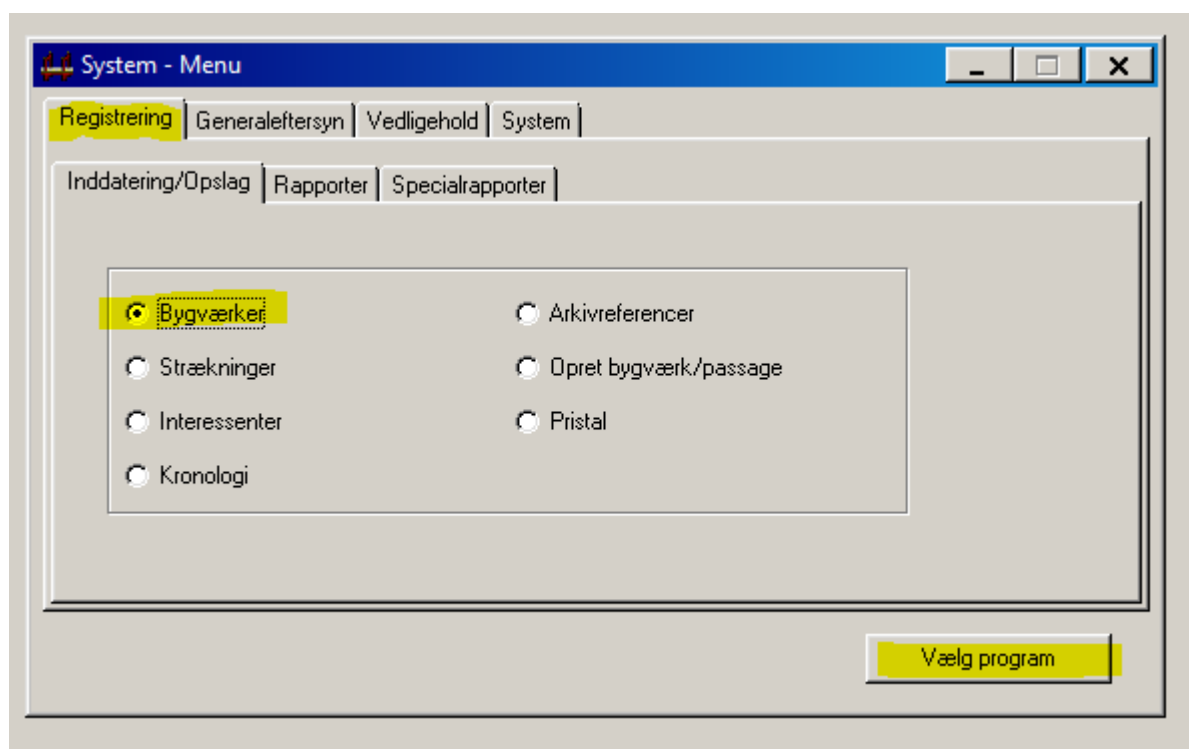

Dette billede kommer frem, her kan man indtaste / rette Opført / ombyg. År og sætte Dato og Initialer for ændring.

Registrering - Bygværker

Bygværk 0000050-0-107.00 UF af P-VANDL, Mølleåen Kilometrerings Reg. nummer

Strækning 0000050-0 FRØSLEV-KOLDING (SØNDERJYSKE MOTORVEJ) 95/0765 3353

Administrative data | Beliggenhed | Interessenter | Tekniske data | Passagedata | Ved. aftaler | Fotos | Dokumentfiler | Regneark

Generelt

Registrerings nr 3353 Spec. bygværk N Kilometrerings 95/0765

Opført / ombyg. år 1978

Transmissionskode (Imp/Exp) V03 VD - Syddanmark

Kategori 1 Normalt bygværk

Status for bygværket 1 Bygværk i drift

BDK nr. Eventuelt tidligere registreringsnummer

Banenummer Tidligere bronummer

Fredningsnummer

Myndighedsforhold 0 Offentlig vej

Ændringsdato Data kontrolleret

Dato Initialer

Under fanen Beliggenhed kan man ændre koordinater for bygværk og sætte en kode i Lokalområde og Kommunedistrikt, dette kan bruges ved udskrift af rapporter.

Registrering - Bygværker

Bygværk 0000050-0-107.00 UF af P-VANDL, Mølleåen Kilometrerings Reg. nummer

Strækning 0000050-0 FRØSLEV-KOLDING (SØNDERJYSKE MOTORVEJ) 95/0765 3353

Administrative data | Beliggenhed | Interessenter | Tekniske data | Passagedata | Ved. aftaler | Fotos | Dokumentfiler | Regneark

Beliggenhed

Kommune 607 Fredericia Lokalområde(VD) S

VD driftsområde 2 VD-Middelfart Kommunedistrikt PBTH

Politikreds 4 Horsens Kortreference

Matrixområde 3 SD-3 Broregion

Vis gamle koder

Koordinater

Bredde Grad. Min. Sek. 55 35 21.627 N Beregn System 34

Længde 9 34 52.788 Ø Beregn fra bredde/længde

System 34: Y= 128939,89000 X= -260024,93000 Beregn bredde/længde fra System 34 Beregn

Under fanen Tekniske data, kan der indtastes Overbyg.længde, Overbyg.bredde og oplysninger om fundering og materiale ved hjælp af rullemenu.

Registrering - Bygværker

Bygværk: 0000050-0-107.00 UF af P-VANDL, Mølleåen Kilometrering Reg. nummer
Strækning: 0000050-0 FRØSLEV-KOLDING (SØNDERJYSKE MOTORVEJ) 95/0765 3353

Administrative data | Beliggenhed | Interessenter | **Tekniske data** | Passagedata | Ved. aftaler | Fotos | Dokumentfiler | Regneark

Hele bygværket | Faste elementer | 15 - Andre elementer | **Fag**

Generelt

Bygværksart: 40 Tunnel
Statisk virkemåde: 50 Rør (rundt eller firkantet)
Fundering 1: 10 Grus- eller stenpudfundering
Fundering 2:
Materiale 1: 43 Stål korrugerede plader,...
Materiale 2:
Bemærkning:

Dimensioner

Overbyg.længde: 4,2 m
Overbyg.bredde: 100,5 m
Broareal: 422 m²
Skæv skæring: N

Under fanen Tekniske data, Fag, kan man indtaste Antal fag, Største spændvidde og Mindste spændvidde.

Registrering - Bygværker

Bygværk: 0000050-0-107.00 UF af P-VANDL, Mølleåen Kilometrering Reg. nummer
Strækning: 0000050-0 FRØSLEV-KOLDING (SØNDERJYSKE MOTORVEJ) 95/0765 3353

Administrative data | Beliggenhed | Interessenter | **Tekniske data** | Passagedata | Ved. aftaler | Fotos | Dokumentfiler | Regneark

Hele bygværket | Faste elementer | 15 - Andre elementer | **Fag**

Fag

Antal fag: 1
Største spændvidde: 4,2 m
Mindste spændvidde: m

Fag nr.	Spændvidde	Lysvidde	Lysøjde

Under fanen Tekniske data, Faste elementer, kan man indtaste oplysninger om materialer ved hjælp af rullemenu og mængder på de enkelte elementer.

Registrering - Bygværker

Bygværk: 0000050-0-107.00 Uf af P-VANDL, Mølleåen Kilometreret Reg. nummer
 Strækning: 0000050-0 FRØSLEV-KOLDING (SØNDERJYSKE MOTORVEJ) 95/0765 3353

Administrative data | Beliggenhed | Interessenter | **Tekniske data** | Passagedata | Ved. aftaler | Fotos | Dokumentfiler | Regneark

Hele bygværket | **Faste elementer** | 15 - Andre elementer | Fag

Element	Design	Materialer	Mængde
2.1 Fløje	30 Skrå fløje	21 Slapt armeret beton	10
3.1 Skråninger	99 Ikke relevant		
4.1 Endeunderstøtning	30 Væg i fuld højde	43 Stål korrugerede plader....	600
5.1 Mellemunderstøtning	99 Ikke relevant		
6.1 Lejer	99 Ikke relevant		
7.1 Bærende overbygning	80 Tunnelrør	43 Stål korrugerede plader....	422,1
8.1 Fugtisoleret	7 Tynd isolation	61 Bitumen	422,1
9.1 Kantbjælker	99 Ikke relevant		
10.1 Autovaern / rækværk	99 Ikke relevant		
11.1 Brobelægning	10 Asfaltbelægning	60 Asfalt	69
12.1 Dilationsfuger	99 Ikke relevant		
13.1 Afløbskonstruktioner	99 Ikke relevant		

Design: 30 Skrå fløje Materialer: 21 Slapt armeret beton Mængde: 10 m2

Under fanen Passagedata, Bæreevnedata, kan man registrere broens Klassificering.

Registrering - Bygværker

Bygværk: 0000050-0-107.00 Uf af P-VANDL, Mølleåen Kilometreret Reg. nummer
 Strækning: 0000050-0 FRØSLEV-KOLDING (SØNDERJYSKE MOTORVEJ) 95/0765 3353

Administrative data | Beliggenhed | Interessenter | Tekniske data | **Passagedata** | Ved. aftaler | Fotos | Dokumentfiler | Regneark

Generelt | Fritrumsdata | **Bæreevnedata** | Faunapassagedata

Broklasse

Nr	OUA	Strækning	Normal	Betinget 1	Betinget 2	Betinget 3
1	O	0000050-0	100	100	125	150
2	O	0000050-0	100	100	125	150
3	U					
4	U					

Normal: 100 Betingede 1,2,3: 100 125 150

Bemærkning:

Bæreevnevurdering Pas på: det er usædvanligt at inddatere bæreevner på underfæringer

Dato: Konsulent:
 Forskrift: ukendt

Mulighed for forøgelse: 10 God mulighed for forøgelse
 Anbefalet metode for forbedring: 10 Standardanalyse

Under fanen Passagedata, Fritrumsdata, indtastes broens Frihøjde målt i kilometreringsretningen.

Registrering - Bygværker

Bygværk: 0000060-2-011.00 UF af H-VEJ 50, Frøslev-Kolding, gren syd-nord Kilometrering Reg. nummer
Strækning: 0000060-2 FREDERICIA-ÅRHUS (VENSTRE DELE) 97/0060 3358

Administrative data | Beliggenhed | Interessenter | Tekniske data | **Passagedata** | Ved. aftaler | Fotos | Dokumentfiler | Regneark

Generelt | **Fritrumsdata** | Bæreevnedata | Faunapassagedata

Fritrum

Nr	OUA	Strækning	VS	Frihøjde V.	Frihøjde M.	Frihøjde H.	Fri bredde	Nr	OUA	Strækning
1	0	0000060-2	0					1	0	0000060-2
2	U	0000050-1	0	5,01	4,86	4,72		2	U	0000050-1

Venstre: 5,01 Midt: 4,86 Højre: 4,72 Fri bredde: Opmålt dato:

Bemærk.

Under fanen Regneark, kan man udlæse registreringsdata på bygværket til regneark, kan sendes til Rådgiver efter endt reparation for rettelser af data og efterfølgende indlæsning i Danbro.

Registrering - Bygværker

Bygværk: 0000060-2-011.00 UF af H-VEJ 50, Frøslev-Kolding, gren syd-nord Kilometrering Reg. nummer
Strækning: 0000060-2 FREDERICIA-ÅRHUS (VENSTRE DELE) 97/0060 3358

Administrative data | Beliggenhed | Interessenter | Tekniske data | Passagedata | Ved. aftaler | Fotos | Dokumentfiler | **Regneark**

Udlæs til regneark

Udlæs data til regneark svarende til det aktuelle bygværk

Indlæs fra regneark

Peg på regnearket

Åbn regnearket for visning (uden betydning for indlæsning)

Indlæs data fra regnearket Udfør rettelser i databasen

Indlæs fra regneark, tryk på tasten med ... og der åbnes for at Browse i egen computer for regnearket med rettelser. Husk flueben i Udfør rettelsen i databasen.

