

# Indtastning af generaleftersyn i Danbro Citrix.

Søg bygværk enten ved hjælp af første lommelygte i øverste værktøjslinie eller brug tasten F11. Når bygværk er fundet ved hjælp af piletaster i feltet Søg så tryk på tasten Forlad Bro fundet.

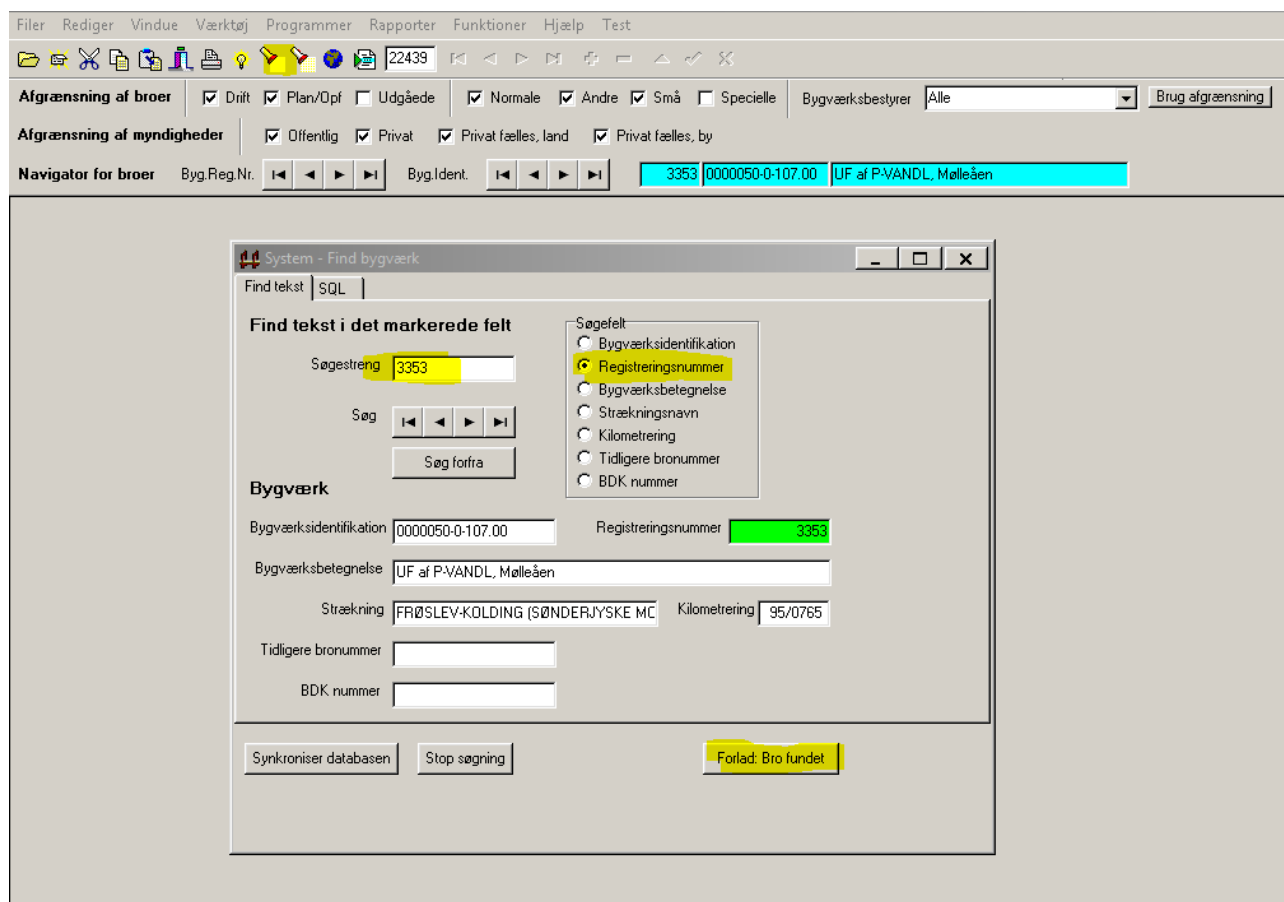

I System – Menu vælges Generaleftersyn, Inddatering/Opslag og tryk på tasten Vælg program.

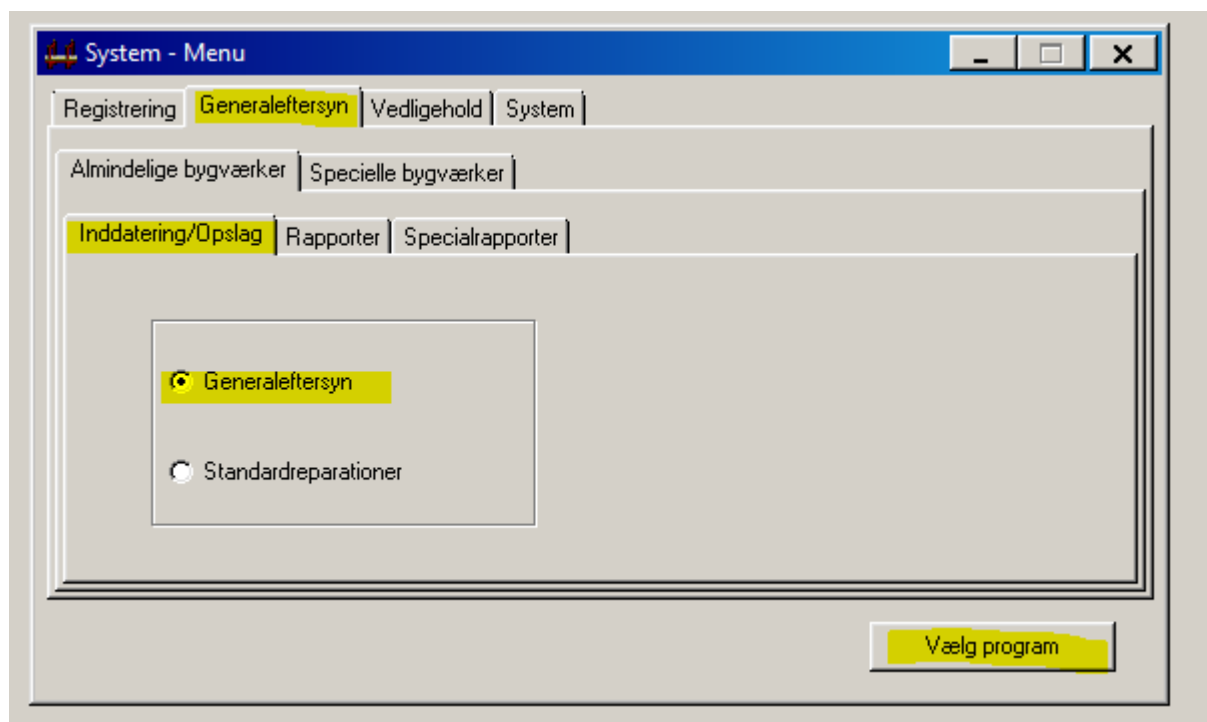

Det sidst indtastede generaleftersyn kommer frem...

Marker Dato feltet og tryk på + i øverste værktøjslinje og der kommer tomt vindue frem for indtastning af nyt generaleftersyn.

File Rediger Vindue Værktøj Programmer Rapporter Funktioner Hjælp Test

22439 + -

Afgrænsning af broer  Driit  Plan/Dopf  Udgående  Normale  Andre  Små  Specielle Bygværksbestyrer Alle Brug afgrænsning

Afgrænsning af myndigheder  Offentlig  Privat  Privat fælles, land  Privat fælles, by

Navigator for broer Byg.Reg.Nr. Byg.Ident. 3353 0000050-0-107.00 UF af P-VANDL, Mølleåen

Generaleftersyn - Generaleftersyn

Bygværk 0000050-0-107.00 UF af P-VANDL, Mølleåen Reg.Nr. 3353 Dato 2019.06.04

Eftersyn Elem. - Oversigt Elem. - Detaljer Fotos Alle eftersyn

Eftersyn Dato 2019.06.04 Vejr Tørt Temperatur 15 Initialer PBTH  
åååå.mm.dd  
Årstal for næste eftersyn 2025 Data kontrolleret (initialer) HTM Fotos på disk J

Generel bemærkning

Valgt rep. strategi

Tekster til oversigtsfotos

Foto 1 Facade Vest

Foto 2 Overbygning fra Nord mod Syd

Data for efterfølgende særeftersyn Samlet reparationsudgift

Bemærkning

I tomt vindue tastes dato for eftersynet, vælg Vejr i rullemenu, Temperatur, Initialer for den som har udført eftersynet og husk Årstal for næste eftersyn (5 år frem) ellers vil der komme en fejlmeddelelse frem.

Tekst til Foto 1 og 2 kan skrives her.

Tryk på fluebens tasten i øverste værktøjslinje eller tasten F3 og eftersynet er gemt.

- Eftersyn** section:
  - Dato: [Empty field]
  - Vejr: [Empty dropdown menu]
  - Temperatur: [Empty field]
  - Initialer: [Empty field]
  - Årstal for næste eftersyn: [Empty field]
  - Data kontrolleret (initialer):
  - Fotos på disk:
- Generel bemærkning: [Empty text area]
- Valgt rep. strategi: [Empty text area]
- Tekster til oversigtsfotos:
  - Foto 1: [Empty text area]
  - Foto 2: [Empty text area]
- Data for efterfølgende særeftersyn: [Empty field]
- Samlet reparationsudgift: [Empty field]
- Bemærkning: [Empty text area]

Nu vælges fanen Elem. – Oversigt

- Eftersyn** section:
  - Dato: 2020.02.25
  - Vejr: Regn
  - Temperatur: 5
  - Initialer: JHJ
  - Årstal for næste eftersyn: 2025
  - Data kontrolleret (initialer):
  - Fotos på disk:
- Generel bemærkning: [Empty text area]
- Valgt rep. strategi: [Empty text area]
- Tekster til oversigtsfotos:
  - Foto 1: Facade Syd
  - Foto 2: Overbygning fra Nord mod Syd
- Data for efterfølgende særeftersyn: [Empty field]
- Samlet reparationsudgift: [Empty field]
- Bemærkning: [Empty text area]

I de hvide felter rettes tilstandskarakteren for de enkelte elementer.  
 Gem med flueben i øverste værktøjslinje eller med tasten F3.  
 Vælg herefter fanen Elem. – Detaljer, eller dobbelt klik på elementet.

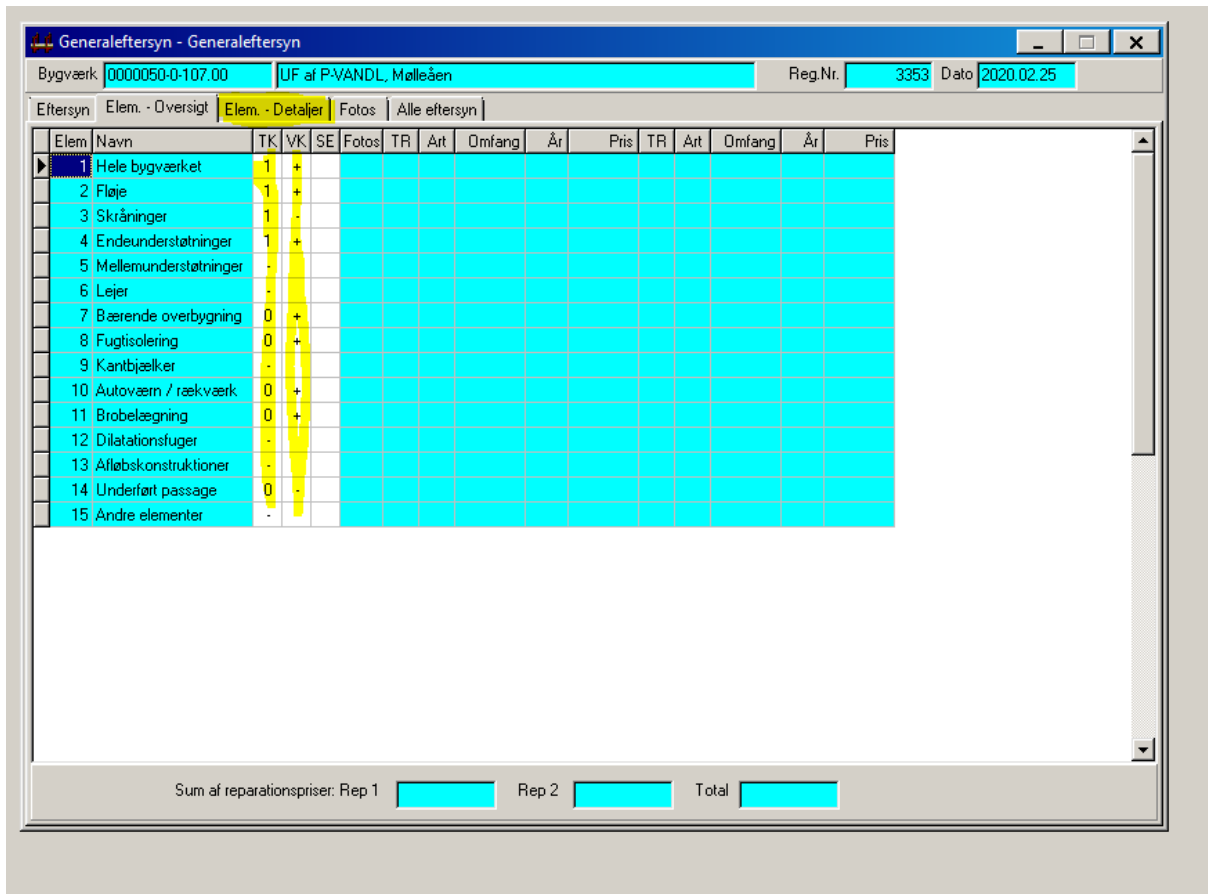

Her skrives skade beskrivelse ud for de enkelte elementer, tryk på F3 for gem.  
 Tasten F7 hopper videre til næste element og F6 rykker et element tilbage.

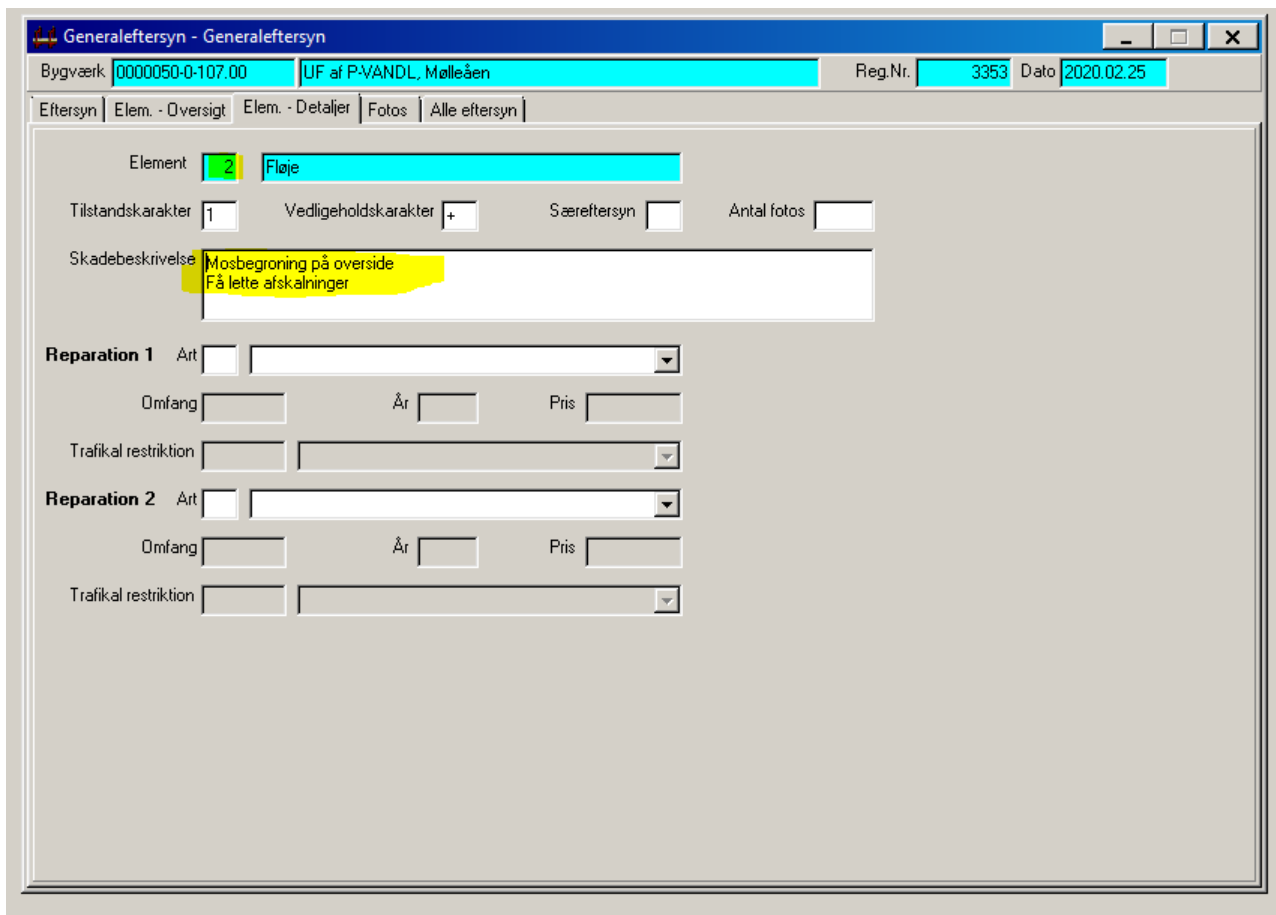

Vælg herefter fanen Fotos for indlægning af billeder til generaleftersynet  
Tryk på tasten Fotos fra kamera eller CD

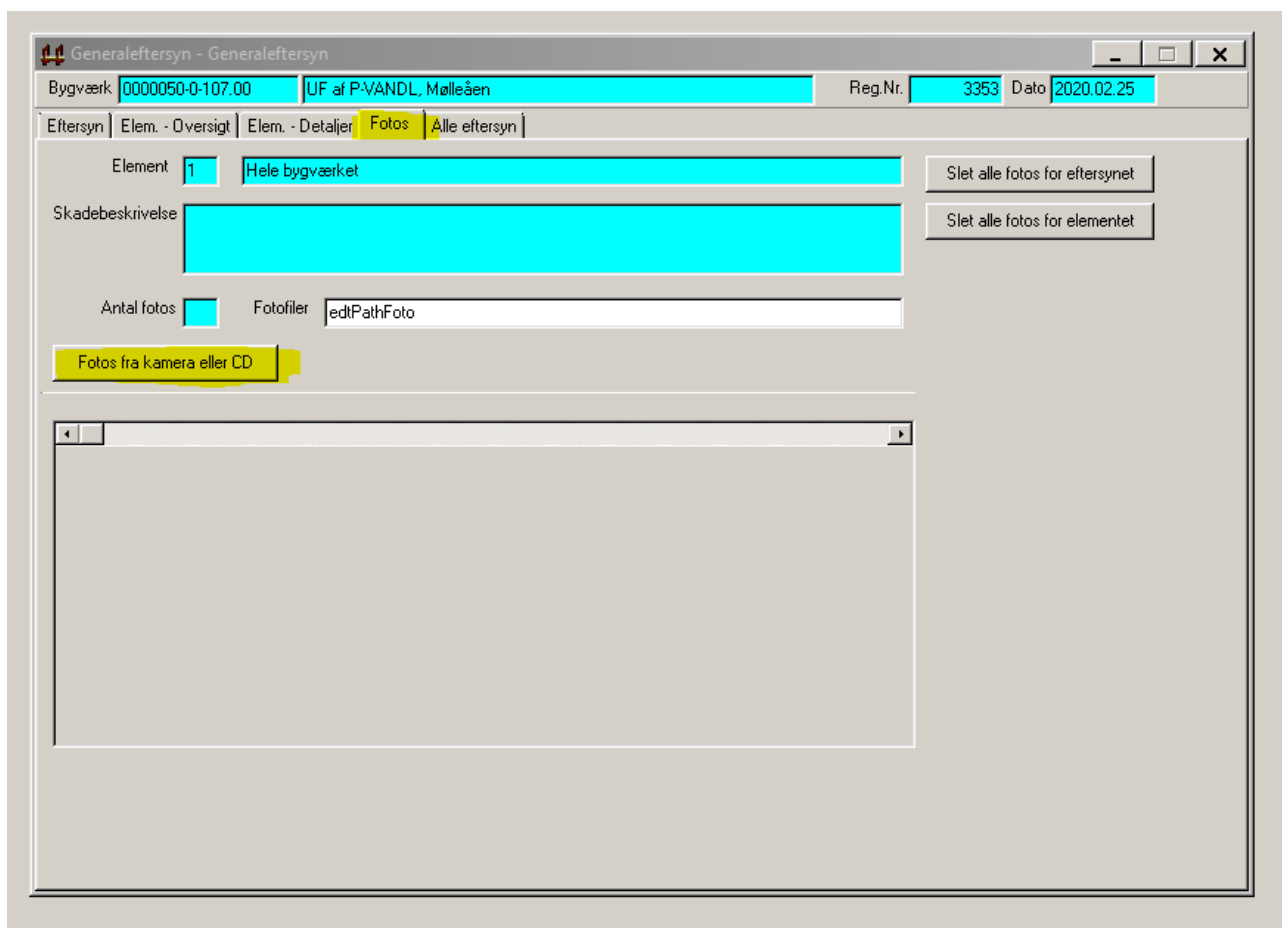

Dette billede kommer frem, her trykkes på tasten Stifinder i nederste højre hjørne.

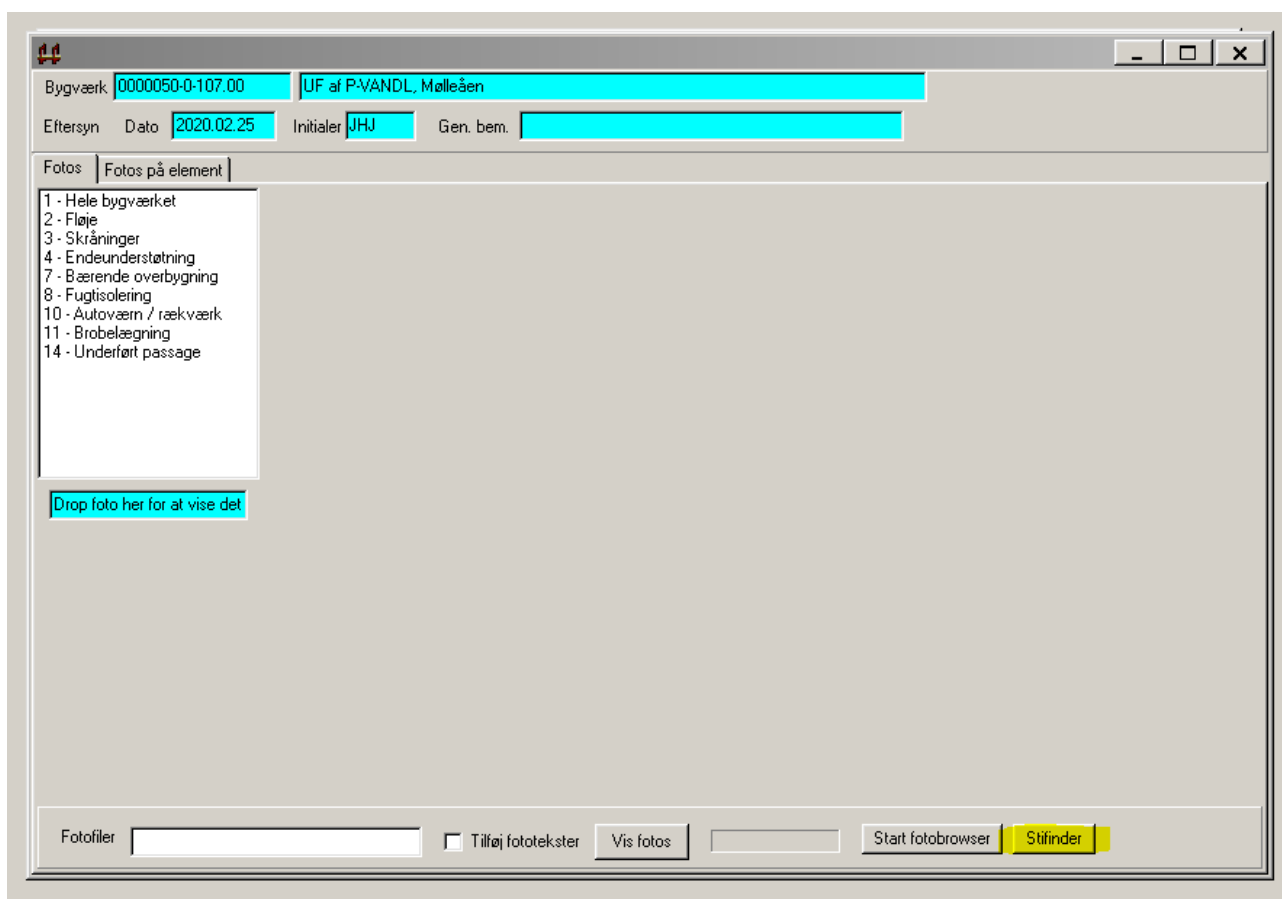

Vælg det drev på egen computer, hvor billeder er gemt.

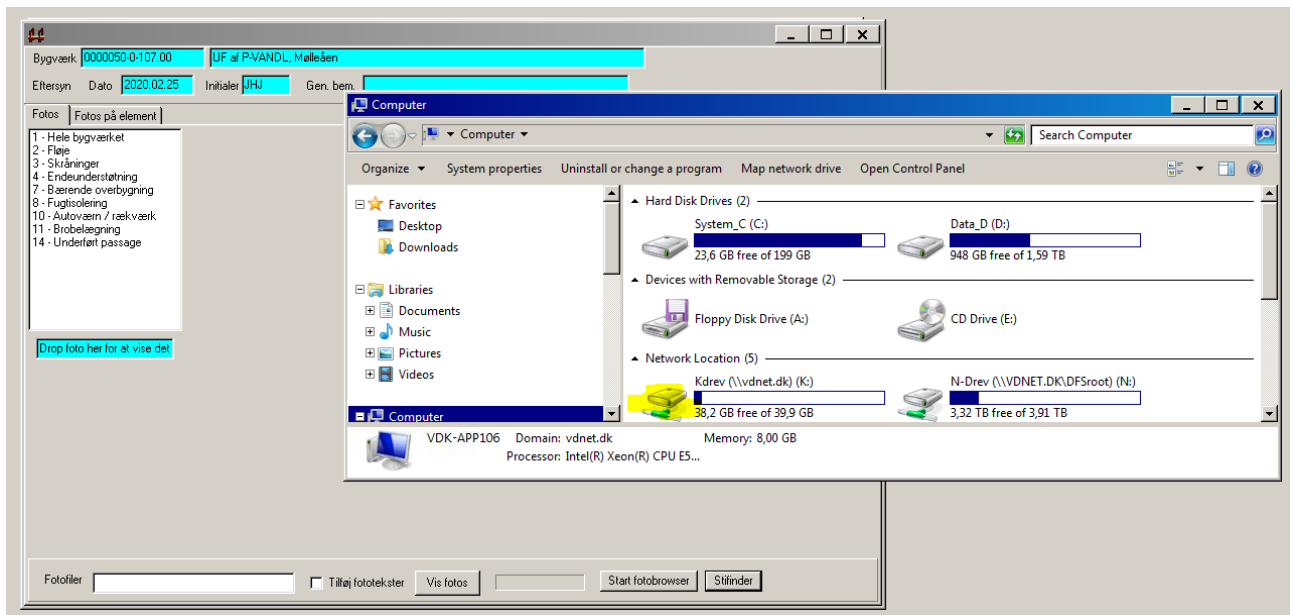

Når mappen med billeder er fundet, trykkes i feltet øverst til højre og vælg ekstra store ikoner.

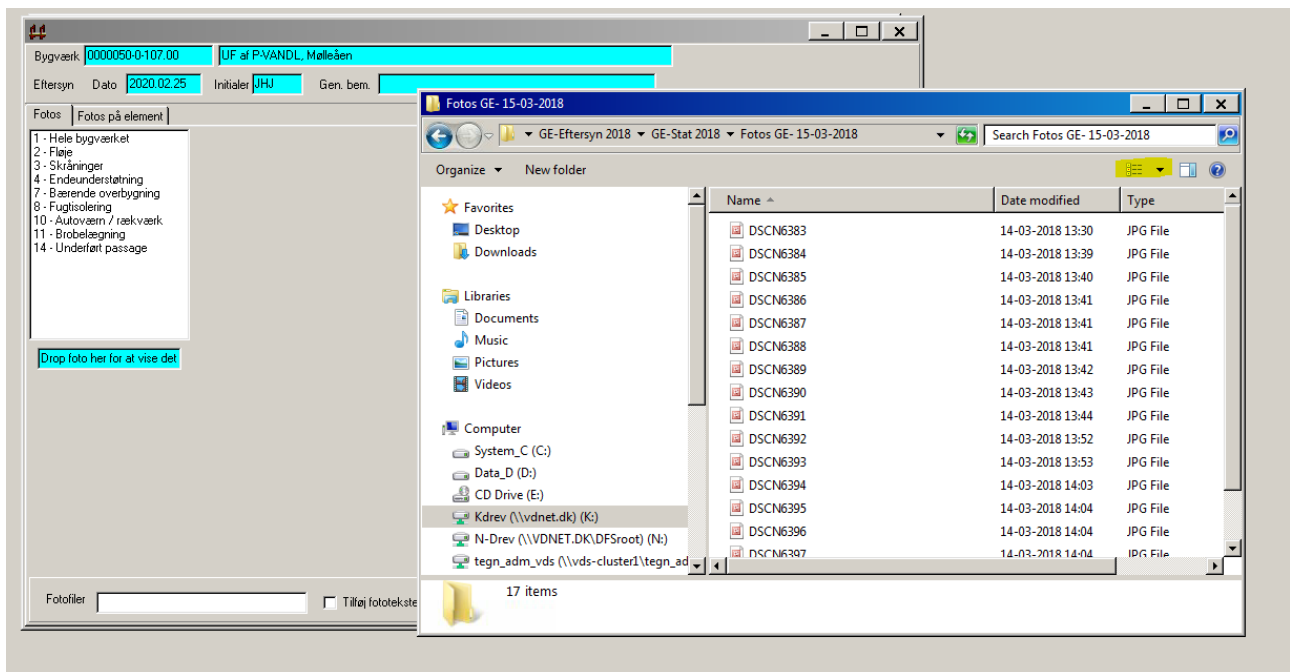

Når billeder er fundet til det rette bygværk, trækkes billeder med musen over på det element det vedrører og der kommer til at stå et tal ud for elementet, alt efter hvor mange der overføres til det enkelte element.

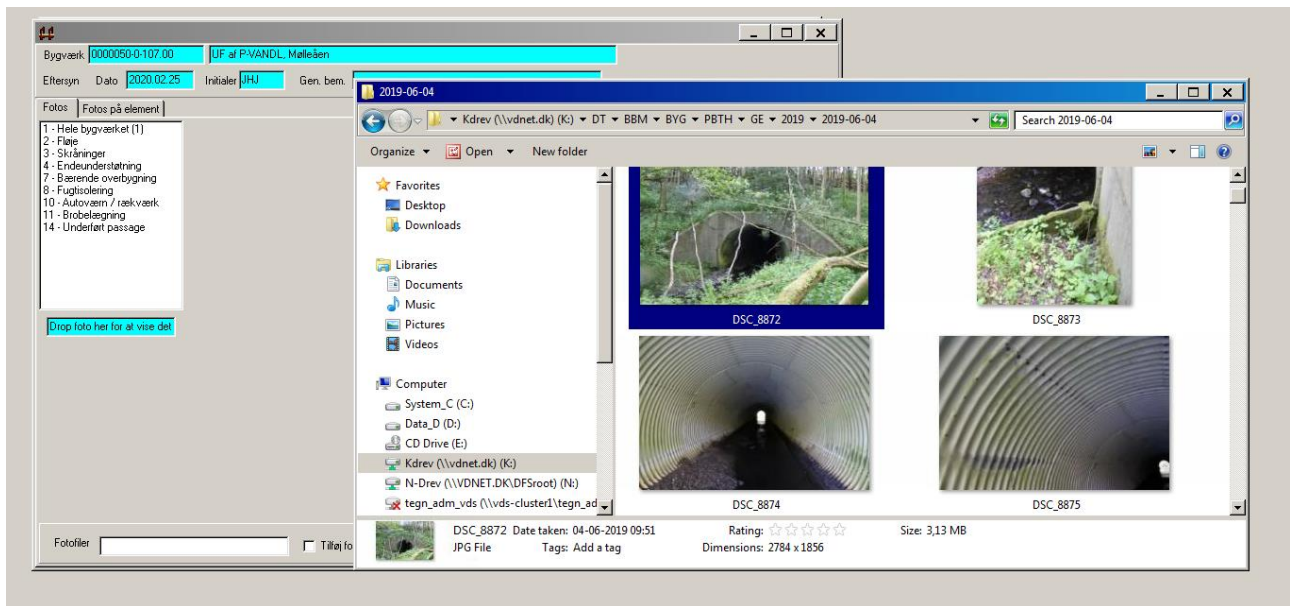

Når alle billeder til bygværket er overført, tryk på x i øverste højre hjørne og billeder er gemt og eftersynet klar til arkiv.

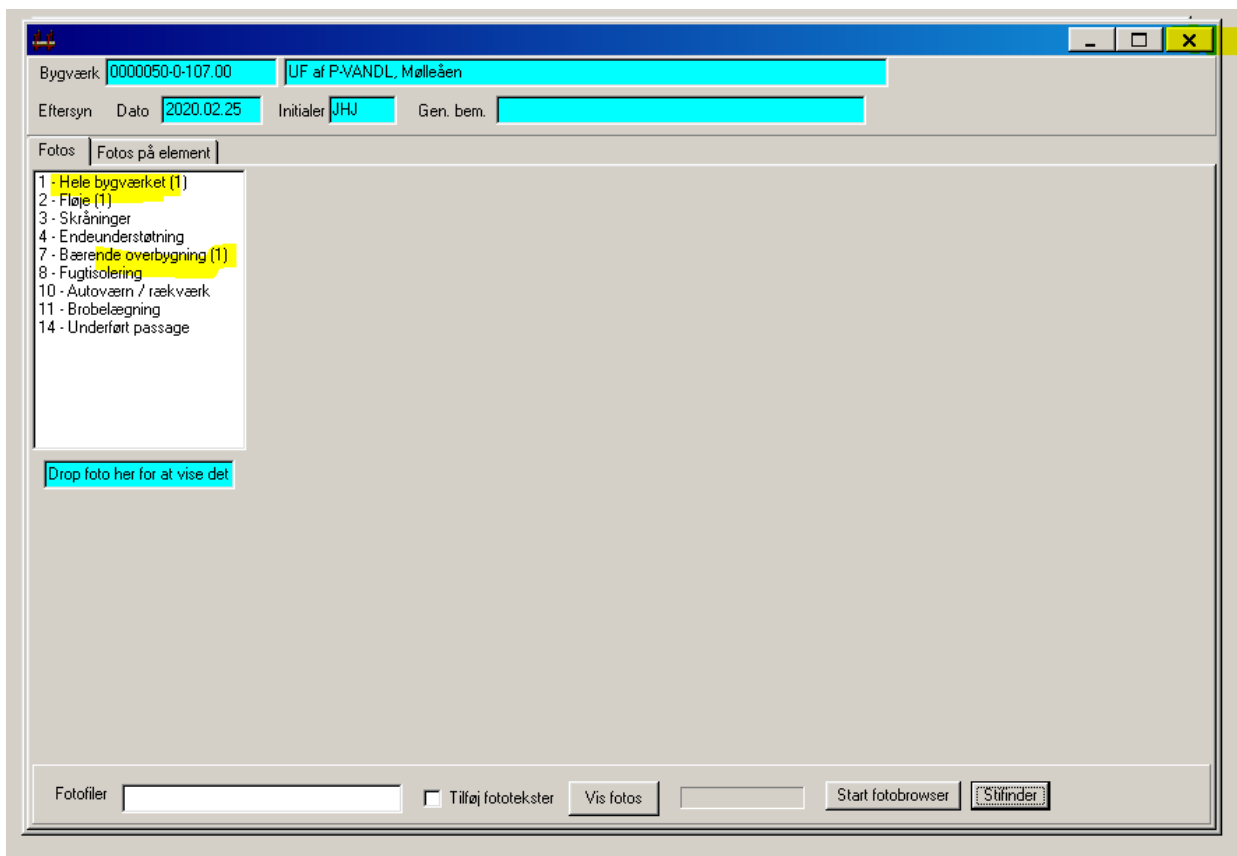

Dette billede vil automatisk komme frem når eftersynet lukkes og det bliver arkiveret.

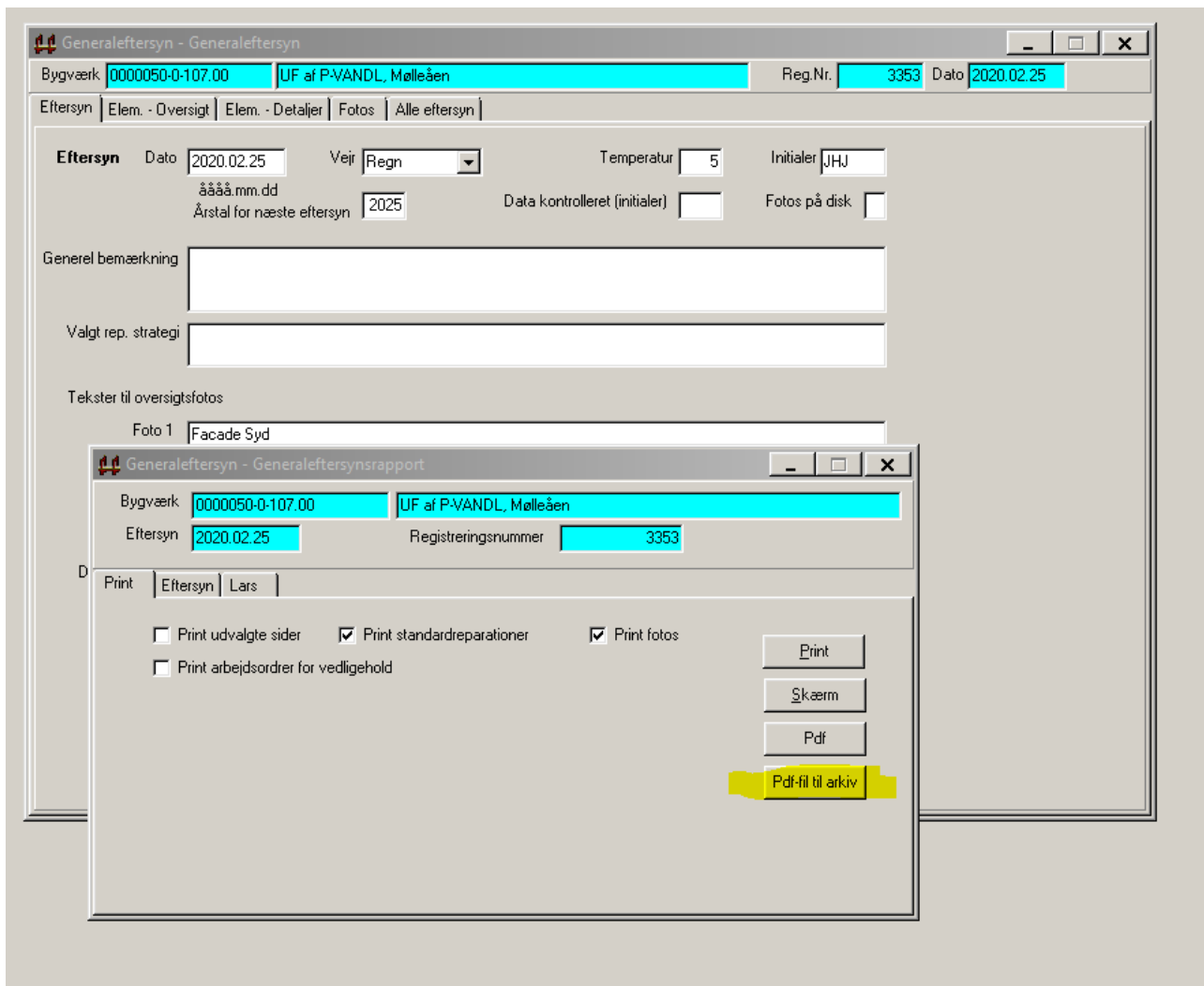

For at se generaleftersynet vælges i System – Menu, Registrering, Arkivreferencer og tasten Vælg program

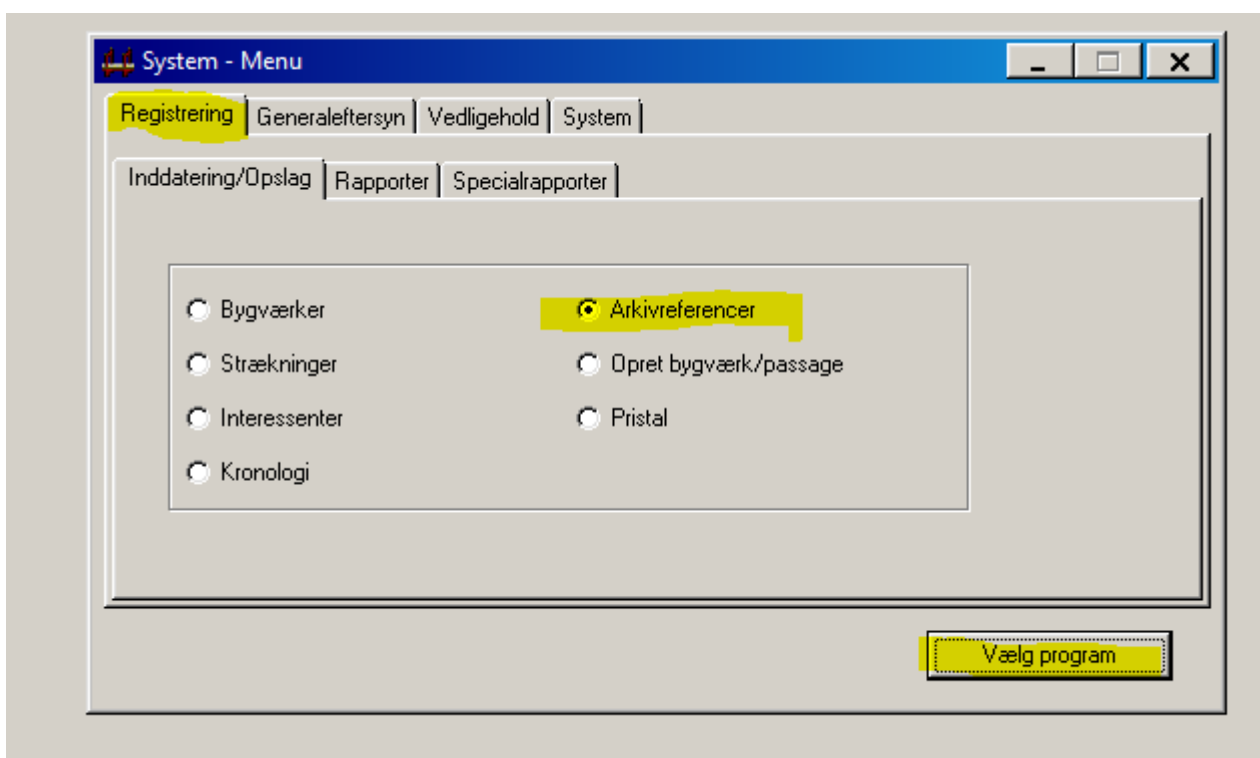

Klik på 2020-0-Generaleftersyn 2020.02.25 øverst og dobbelt klik på den nederste for at åbne generaleftersyn.

On the left, there is a "Registreringsnummer" field containing "3353". The main area displays a list of general inspections:

- 1978-0-Opløst
- 1978-1-Diverse generaleftersyn
- 1995-1-Generaleftersyn 1995.05.30
- 2001-1-Generaleftersyn 2001.12.13
- 2007-1-Generaleftersyn 2007.02.01
- 2010-1-Generaleftersyn 2010.07.06
- 2011-1-Generaleftersyn 2011.06.29
- 2014-1-Generaleftersyn 2014.07.30
- 2016-1-Generaleftersyn 2016.12.01
- 2019-0-Generaleftersyn 2019.06.04
- 2020-0-Generaleftersyn 2020.02.25

Below this list, a section titled "2020-0-Generaleftersyn 2020.02.25" contains a table:

Ark.nr.	Arkiv type	Beskrivelse	Har dok.	Filetype
1	Generaleftersynsrap.	Generaleftersyn	Ja	.pdf

At the bottom, there is a "Vis dokumentfiler" button and a "Sti til dokumentfiler" field containing the path "K:\DT\BBM\BYG\ARKIVMATERIALE FORSVARETS STÅLSKABE".